



PROPOSTA AJUSTADA



ANEXO II

EDITAL DE PREGÃO N° 075/2022
PROCESSO ADMINISTRATIVO N° 126/2022
MODALIDADE: PREGÃO ELETRÔNICO
TIPO: MENOR PREÇO GLOBAL POR ITEM

PROPOSTA COMERCIAL AJUSTADA

A empresa Semex do Brasil Comércio, Importação e Exportação Ltda., estabelecida na Rua Guilherme Scharf, 2520, Fidélis, Blumenau/SC, CEP 89.060-000, fone (47) 3231-0400, endereço eletrônico leonardo@semex.com.br, inscrita no CNPJ sob nº 00.593.476/0001-83, neste ato representada por Leonardo André de Sousa, Supervisor de Contratos e Licitações, RG: 47713488 SSP/SC, CPF: 058.841.059-40, residente e domiciliado, Rua Oswaldo Bonetti Kuestner, 212, bairro Fortaleza, Blumenau/SC, propõe fornecer à Prefeitura Municipal de Marmeleiro, em estrito cumprimento ao previsto no Edital de Pregão Eletrônico nº 075/2022, conforme abaixo discriminado:

ITEM	QNTD	MARCA	UNID.	MATERIAL/SERVIÇO	VALOR UNITÁRIO	VALOR TOTAL
3	2.000	Semex Calvon	Doses	SÊMEN BOVINO CONVENCIONAL DE TOURO DA RAÇA HOLANDÊSA PRETO E BRANCO, COM AS SEGUINTE CARACTERÍSTICAS MÍNIMAS: - TPI igual ou superior a 2500; - PTA leite igual ou superior a 900 LBS; - Confiabilidade de produção igual ou superior a 90%; - Confiabilidade para Tipo igual ou maior a 90%; - PTA % proteína maior ou igual a 0; - PTA % gordura maior ou igual a 0.05; - PTA Tipo igual ou maior a 0.5 - Score de células somáticas igual ou inferior a 2.7; - Vida produtiva igual ou superior a +3.0; - Facilidade de parto igual ou inferior a 2.1%. - Composto de úbere igual ou superior a 0.5;	13,995	27.990,00



				<ul style="list-style-type: none"> - Por restrições técnicas, não serão aceitas provas apresentadas com o pedigree de Supersire. - Disponibilizar um banner com as informações do touro (1,00 x 1,20 m). <p>A BASE DA PROVA DEVE SER CONSULTA ABERTA NO DAIRY BULLS OU EQUIVALENTE INTERBULL E NÃO INFERIOR A ABRIL DE 2022.</p>		
4	1.000	Semex Dardo	Doses	<p>SÊMEN BOVINO CONVENCIONAL DE TOURO DA RAÇA GIR LEITEIRO PO, COM AVALIAÇÃO GENÉTICA PELA (ABCZ, 2021), QUE ATENDA AS SEGUINTE CARACTERÍSTICAS MÍNIMAS:</p> <ul style="list-style-type: none"> - Pai provado por teste da progênie da raça; - PTA leite do touro igual ou superior 100 kg; - Lactação da mãe igual ou superior a 10.000 Kg ajustada para 305 dias. 	10,00	10.000,00

Valor total: R\$ 37.990,00 (trinta e sete mil, novecentos e noventa reais).

A proponente cumpre todos os termos da Nota de Empenho a ser firmada com a vencedora do certame.

Validade da proposta: 60 (sessenta) dias corridos, contados da data da abertura da sessão pública de Pregão Eletrônico.

Nos preços ofertados já estão inclusos os tributos, fretes, taxas, seguros, encargos sociais, trabalhistas e todas as demais despesas necessárias à execução do objeto.

Agência e Conta para pagamento

Banco: Banco do Brasil
 Agência: 3420-7
 Conta corrente: 75.237-1

Prazo de entrega: 10 (dez) dias, contados do momento do recebimento do pedido (requisição) de compra dos produtos.



Blumenau, 08 de agosto de 2022

LEONARDO	Assinado de forma digital
ANDRE DE	por LEONARDO ANDRE
SOUSA:058841059	DE SOUSA:05884105940
40	Dados: 2022.08.08
	08:28:11 -03'00'

Leonardo André de Sousa
Supervisor de Contratos e Licitações
RG: 47713488 SSP/SC CPF: 058.841.059-40

HOLANDES P&B
SANDY-VALLEY CALVON-ET
 RICHMOND-FD EL BOMBERO-ET vs S-S-I BOOKEM MORGAN-ET

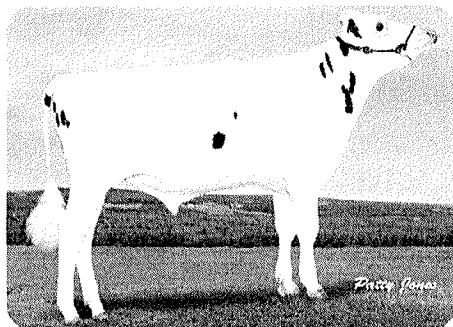

Recessivo:
 DPF RDF BLF BYF CVF

AAA: 423516
 Código: H0840M3014562017
 DMS: 234
 Kappa Caseína: EE
 Registro: AXJ58386

Haplotipos
 HH1F,HH2F,HH3F,HH4F,HH5F,HH6F,HCDF

Beta Caseína: AIA1
Código NAAB: 0200H010574
Grupo: PROVEN.WEBSITE
Nascimento: 2014/12/28



2566 TPI

Saúde Fertilidade

Vida Produtiva	3.30	Score Células Somáticas	2.63	Taxa Prenhes Filhas	-0.30
Sobrevivência	1.10	Índice Fertilidade	-0.30	Facilidade Parto	2.1
Facilidade Parto Filhas	1.6	Natimorto	8.0	Natimorto Filhas	4.6

Produção

MACE-G / 04-22

PTA Leite	938	PTA Gordura	57	PTA % Gordura	0.07
PTA Proteína	36	PTA % Proteína	0.02	Mérito Líquido	550
Mérito Queijo	562	Mérito Fluido	501	Mérito Pastejo	504
Eficiência Alimentar	135	Proteína - Filhas	1490	Proteína - Rebanhos	105
Leite lbs	29256	Gordura lbs	1136	Proteína lbs	926
Proteína (Repetibilidade)	98				

Conformação

MACE / 04-22

PTAT (Repetibilidade)	91	PTA Tipo	0.74	Rebanhos (Tipo)	41
Filhas (Tipo)	78	Composto Úbere	0.96	Composto Pernas Pés	-0.19
Composto Leiteiro	0.49	Composto Corpo	0.30		

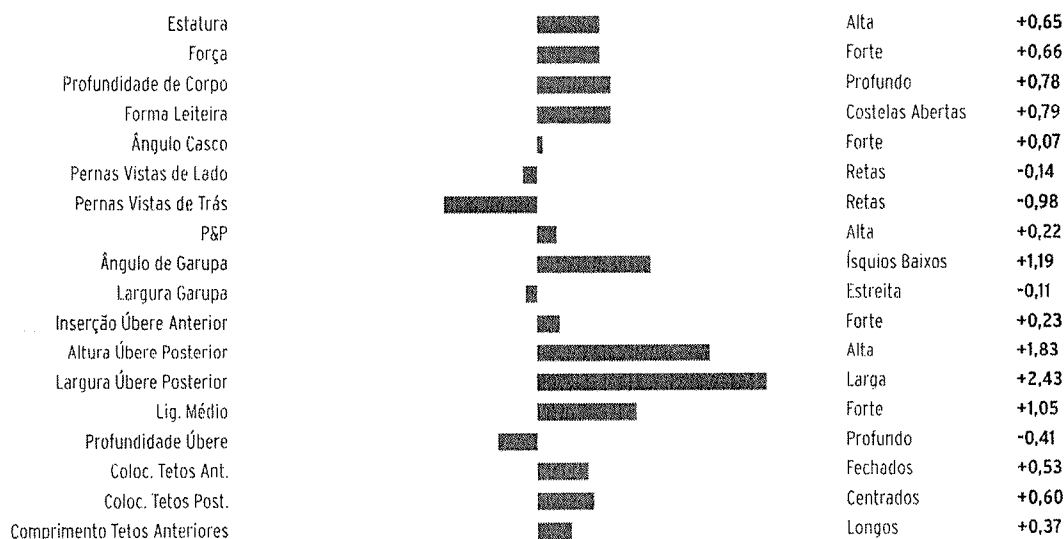



April Global Dairy
Sire Genetic Evaluations

Home	Dairy Bulls	Register	Background	Links	Contact Us
------	-------------	----------	------------	-------	------------

Print This Page

SANDY-VALLEY CALVON-ET

Interbull ID: 840M003014562017
NAAB: 200HO10574

Date of Birth: 12/28/2014
Genetic Recessive: 0
Inbreeding Coef: 8.1

Production Traits [CDCB 04/2022]: G

% Rel.	Milk Lbs.	% Fat	Fat Lbs.	% Prot.	Prot. Lbs.	NM\$	FM\$	CM\$	GM\$	Total Dtrs	Total Hrds	% US Dtrs	Gen. Base
98	938	0.07	57	0.02	36	550	501	562	504.0	1490	105	42	USA-I,04/2022

Management Traits [CDCB 04/2022]: G

Trait	Rating	Reliability
Calving Ease	2.1	95%
M. Calving Ease	1.6	82%
Prod Life	3.3	92%
S.cell Score	2.63	97%
Dtr PG Rate	-0.3	92%
Sire StillBirth	8.0	90%
Dtr StillBirth	4.6	82%
Livability	1.1	81%

Type Information, HA-, 04/2022 :

TPI	2566	PTAT	0.74
Reliability	Daughters	Herds	
91%	78	41	

Pedigree:

Sire	RICHMOND-FD EL BOMBERO-ET
MGS	S-S-I BOOKEM MORGAN-ET
PGS	AMIGHETTI NUMERO UNO-ET
Dam	70811942

Codes:

aAa	423516
DMS	234

Linear Traits:

Trait	Profile	Score
Udder Comp.		0.96
F & L Comp.		-0.19
Body Comp.		0.30
Dairy Comp.		0.49
Stature		0.65
Strength		0.66
Body Depth		0.78
Dairy Form		0.79
Rump Angle		1.19
Thurl Width		-0.11
R. Legs Side View		-0.14
R. Legs Rear View		-0.98
Foot Angle		0.07
Feet & Legs		0.22
F. Udder Att.		0.23
R. Udder Ht.		1.83
R. Udder Width		2.43
Udder Cleft		1.05
Udder Depth		-0.41
F. Teat Place.		0.53
R. Teat Place.		0.60
Teat Length		0.37
HA-, 04/2022	-2 -1 0 +1 +2	



ASSOCIAÇÃO BRASILEIRA DOS CRIADORES DE ZEBU
CENTRO DE REFERÊNCIA DA PECUÁRIA BRASILEIRA - ZEBU



CONSULTA PÚBLICA INDIVIDUAL DE ANIMAL

Nome: **DARDO FIV DO FUNDAO**
 Proprietário: **JOSE RICARDO FIUZA HORTA**
 Fazenda: **FUNDAO**

Registro: **JRR 632** Raça: **GIR**
 Nascimento: **14/05/2011**
 Município: **PAINS - MG**

Categoria: **PO**
 Sexo: **MACHO**
POSSUI RGD

GENEALOGIA





ASSOCIAÇÃO BRASILEIRA DOS CRIADORES DE ZEBU
CENTRO DE REFERÊNCIA DA PECUÁRIA BRASILEIRA - ZEBU
CONSULTA PÚBLICA INDIVIDUAL DE ANIMAL



AVALIAÇÃO GENÉTICA DO CORTE 2022-1

iABCZ	DECA			F
13,16	1			0
CARACTERÍSTICAS DE PRODUÇÃO				
Peso ao nascimento - efeito direto (PN-ED)	0,28	19	10	
Peso à desmama - efeito direto (PD-ED)	4,91	19	1	
Peso ao ano - efeito direto (PA-ED)	4,87	16	1	
Peso ao sobreano - efeito direto (PS-ED)	4,92	19	1	
CARACTERÍSTICAS DE MATERNIDADE				
Peso à fase materna - efeito materno (PM-EM)	1,11	11	1	
Total materno do peso à desmama (TMD)	3,34	0	1	
CARACTERÍSTICAS DE REPRODUÇÃO				
Idade ao primeiro parto (IPP)	-10,51	22	4	
Stayability (STAY)	29,73	15	6	
Perímetro Escrotal aos 365 dias (PE-365)	0,17	4	1	
Perímetro Escrotal aos 450 dias (PE-450)	0,23	7	1	
CARACTERÍSTICAS DE CARCASSA				
Área de olho de lombo (AOL)	-	-	-	
Acabamento de carcaça (ACAB)	-	-	-	
Marmoreio (MAR)	-	-	-	
CARACTERÍSTICAS MORFOLÓGICAS				
Estrutura Corporal (E)	0,38	13	3	
Precocidade (P)	0,52	13	4	
Musculosidade (M)	0,88	13	2	



ASSOCIAÇÃO BRASILEIRA DOS CRIADORES DE ZEBU
CENTRO DE REFERÊNCIA DA PECUÁRIA BRASILEIRA - ZEBU
CONSULTA PÚBLICA INDIVIDUAL DE ANIMAL



AVALIAÇÃO GENÉTICA DO LEITE - 2020

PTA LEITE (kg)	CONF	PTA GORDURA	CONF	F	PERSITÊNCIA (kg): 58,62				
611,0	65,0	28,0	0	0	PICO (kg): 1,81				
					FILHAS: 4				
					REBANHO: 4				
CARACTERÍSTICA	PTA	CONF	-3	-2	-1	0	1	2	3
Medidas Corporais	Altura de Garupa (ALTG)	-	-	Baixa					Alta
	Comprimento Corporal (COMP)	-	-	Curto					Comprido
	Perímetro Torácico (PERT)	-	-	Estreito					Amplio
Medidas de Garupa	Ângulo de Garupa (ANGG)	-	-	Reto					Inclinado
	Comprimento de Garupa (COMG)	-	-	Curta					Comprida
	Largura de Ileo (LIL)	-	-	Estreito					Largo
	Largura de Ísquio (LIS)	-	-	Estreito					Largo
Pernas e Pés	Aprumo Posterior lateral (POSL)	-	-	Reto					Curvo
	Aprumo Posterior visto por trás (POST)	-	-	Ganchudo					Arqueado
	Ângulo de Casco (ANGC)	-	-	Baixo					Alto
Úbere e Tetos	Profundidade de Úbere (PU)	-	-	Raso					Profundo
	Largura de Úbere Posterior (LUP)	-	-	Estreito					Amplio
	Firmeza de Ligamento de Anterior (LA)	-	-	Fraco					Forte
	Comprimento das Tetos (COMPT)	-	-	Curto					Comprido
	Altura de Úbere Posterior (AUP)	-	-	Alto					Baixo
	Ligamento de Úbere Central (LC)	-	-	Fraco					Forte
	Diâmetro das Tetos (DIATE)	-	-	Fino					Grosso
Manejo	Temperamento (T)	-	-	Mansa					Brava
	Facilidade de Ordenha (F)	-	-	Macia					Dura
Umbigo	Comprimento de Umbigo (CUM)	-	-	Curto					Comprido
Pele	Pigmentação do Corpo (PIGM)	-	-	Baixa					Alta



ASSOCIAÇÃO BRASILEIRA DOS CRIADORES DE ZEBU
CENTRO DE REFERÊNCIA DA PECUÁRIA BRASILEIRA - ZEBU



CONSULTA PÚBLICA INDIVIDUAL DE ANIMAL

Nome: **VALEOURO TE SILVANIA**
 Proprietário: -
 Fazenda: -

Registro: **EFC 464**
 Nascimento: **30/09/2000**
 Município: **CAÇAPAVA - SP**

Raça: **GIR**
 Categoria: **PO**
 Sexo: **MACHO**
ANIMAL INATIVO

GENEALOGIA

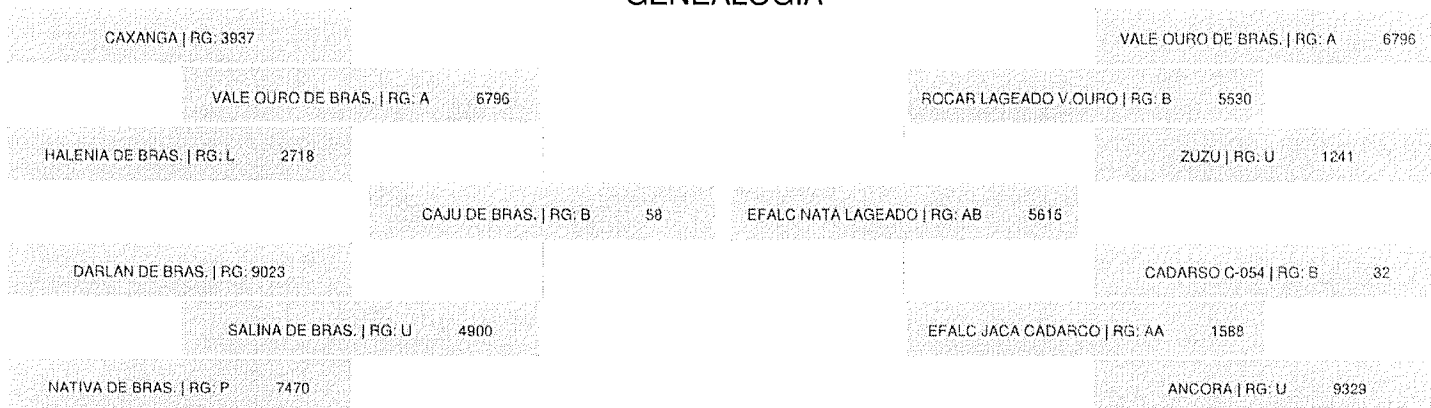



ASSOCIAÇÃO BRASILEIRA DOS CRIADORES DE ZEBU
CENTRO DE REFERÊNCIA DA PECUÁRIA BRASILEIRA - ZEBU
CONSULTA PÚBLICA INDIVIDUAL DE ANIMAL



AVALIAÇÃO GENÉTICA DO CORTE 2019 - 2

iABCZ	DECA			F
14,28			1	7
PARÂMETROS DE PESQUIMMO				
Peso à desmama - efeito direto (PD-ED)	6,56	48	1	
Peso ao ano - efeito direto (PA-ED)	7,25	42	1	
Peso ao sobreano - efeito direto (PS-ED)	6,12	46	1	
PARÂMETROS DE MATERNIDADE				
Peso à fase materna - efeito materno (PM-EM)	2,11	26	1	
Total materno do peso à desmama (TMD)	4,77	0	1	
PARÂMETROS DE PRODUÇÃO				
Idade ao primeiro parto (IPP)	2,55	77	7	
Stayability (STAY)	26,51	53	9	
Perímetro Escrotal aos 365 dias (PE-365)	0,20	8	1	
Perímetro Escrotal aos 450 dias (PE-450)	0,51	15	1	
PARÂMETROS MORFOLÓGICOS				
Estrutura Corporal (E)	1,55	46	1	
Precocidade (P)	-0,41	46	8	
Musculosidade (M)	1,02	46	1	
PARÂMETROS PARA CARNEIRO				
Área de olho de lombo (AOL)	-	-	-	
Acabamento de carcaça (ACAB)	-	-	-	



ASSOCIAÇÃO BRASILEIRA DOS CRIADORES DE ZEBU
CENTRO DE REFERÊNCIA DA PECUÁRIA BRASILEIRA - ZEBU



CONSULTA PÚBLICA INDIVIDUAL DE ANIMAL

AVALIAÇÃO GENÉTICA DO LEITE - 2019

PTA LEITE (kg)	CONF	PTA GORDURA	CONF	F	PERSISTÊNCIA (kg): 108,87 PICO (kg): 1,77 FILHAS: 349 REBANHO: 147						
584,37	95,0	79,0	0	0							
	CARACTERÍSTICA	PTA	CONF		-3	-2	-1	0	1	2	3
Medidas Corporais	Altura de Garupa (ALTG)	0,86	93,00								Alta
	Comprimento Corporal (COMP)	0,89	77,00								Comprido
	Perímetro Torácico (PERT)	1,69	85,00								Ampla
Medidas de Garupa	Ângulo de Garupa (ANGG)	0,04	72,00								Inclinado
	Comprimento de Garupa (COMG)	3,14	86,00								Comprida
	Largura de Ileo (LIL)	-1,03	81,00	Estreito							
	Largura de Ísquio (LIS)	-0,10	85,00	Estreito							
Pernas e Pés	Aprumo Posterior lateral (POSL)	-3,18	72,00	Reto							
	Aprumo Posterior visto por trás (POST)	-0,58	29,00	Ganchudo							
	Ângulo de Casco (ANGC)	2,16	55,00								Alto
Úbere e Tetos	Profundidade de Úbere (PU)	-1,30	82,00	Raso							
	Largura de Úbere Posterior (LUP)	0,56	76,00								Ampla
	Firmeza de Ligamento de Anterior (LA)	0,98	88,00								Forte
	Comprimento das Tetas (COMPT)	-2,19	90,00	Curto							
	Altura de Úbere Posterior (AUP)	2,51	72,00								Baixa
	Ligamento de Úbere Central (LC)	-1,22	31,00	Fraco							
	Diâmetro das Tetas (DIATE)	-1,17	76,00	Fino							
Manejo	Temperamento (T)	-0,05	78,00	Mansa							
	Facilidade de Ordenha (F)	-0,03	82,00	Macia							
Umbigo	Comprimento de Umbigo (CUM)	-0,62	93,00	Curto							
Pele	Pigmentação do Corpo (PIGM)	-4,65	75,00	Baixa							



CERTIFICADO DE PRODUÇÃO EM CONTROLE LEITEIRO OFICIAL

MATRIZ - GIRPO		PRODUTO	
Nome VIRNA S FIV FUNDAO		Nome DIQUE DO FUNDAO	
Nascimento 13/03/2007 RG JRR 430		Sexo M RG JRR 615	
Proprietário JOSE RICARDO FIUZA HORTA		Pai VINHO T. DO FUN RG JRR 447	
Fazenda FUNDAO		Técnico/Credenciado RANDEL SOARES SILVEIRA	
Município PAINS UF MG			

LACTAÇÃO					
Produção Real		Ajuste à Idade Adulta		Data do Parto 28/05/2011	
Dias	Leite kg	Média kg	Gordura %	Leite kg	Encerramento 09/06/2012
305	305	9.075	29,80	-	Ordem do Parto 2º
365	365	10.149	27,80	-	Idade no Parto 4 Anos, 2 Meses, 15 Dias
					Lactação Controlada 2ª

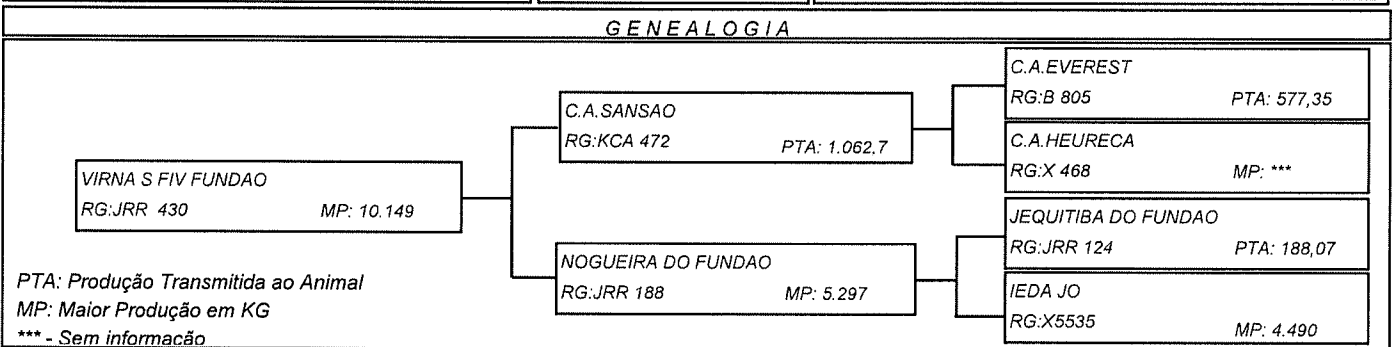

PESAGENS DE CAMPO									Produções Anteriores			
Controle	Data	Esgota (kg)	1ºOrd (kg)	2ºOrd (Kg)	3ºOrd (Kg)	Total (kg)	MG (%)	RA	Ano	Produção	Dias	Média
1º	09/07/2011	11,700	13,000	14,200	13,600	40,800	-	5	2.010	5.209,00	373	14,00
2º	15/08/2011	10,300	11,000	12,900	13,100	37,000	-	5				
3º	10/09/2011	10,000	10,800	13,000	11,600	35,400	-	5				
4º	12/10/2011	10,000	9,600	11,300	10,200	31,100	-	5				
5º	17/11/2011	7,400	8,000	8,500	7,900	24,400	-	5				
6º	22/12/2011	9,000	8,400	8,900	9,300	26,600	-	5				
7º	19/01/2012	5,400	6,900	7,900	7,200	22,000	-	5				
8º	19/02/2012	5,000	6,400	7,700	7,100	21,200	-	5				
9º	21/03/2012	4,200	5,900	7,200	6,800	19,900	-	5				
10º	23/04/2012	3,000	5,000	6,700	6,200	17,900	-	5				
11º	25/05/2012	3,600	4,600	6,400	5,600	16,600	-	5				
12º	-	-	-	-	-	-	-	-				

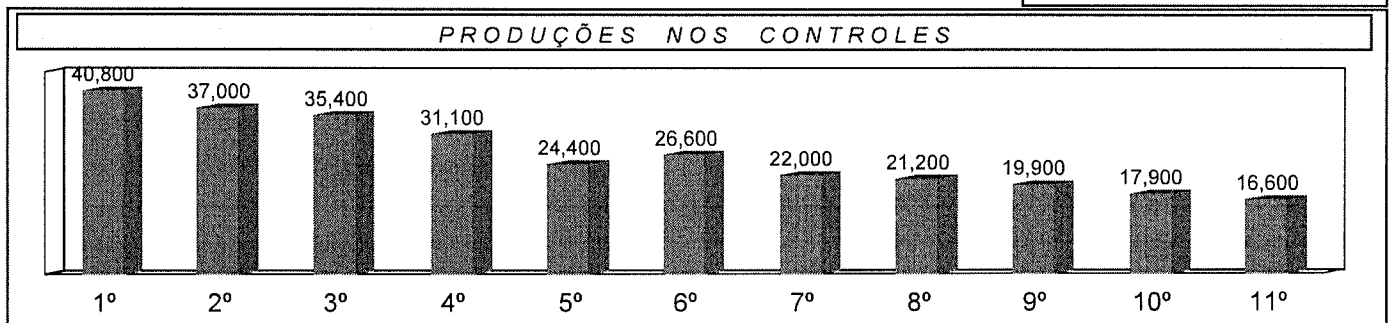

Atestado emitido em: *** SIMPLES CONFERÊNCIA *** - Via INTERNET - Servidor ABCZNet

Código de Autenticação: *** NÃO AUTENTICADO ***

Para verificar a autenticidade deste, acesse www.abcz.org.br/atestados e informe o código de autenticação acima.